

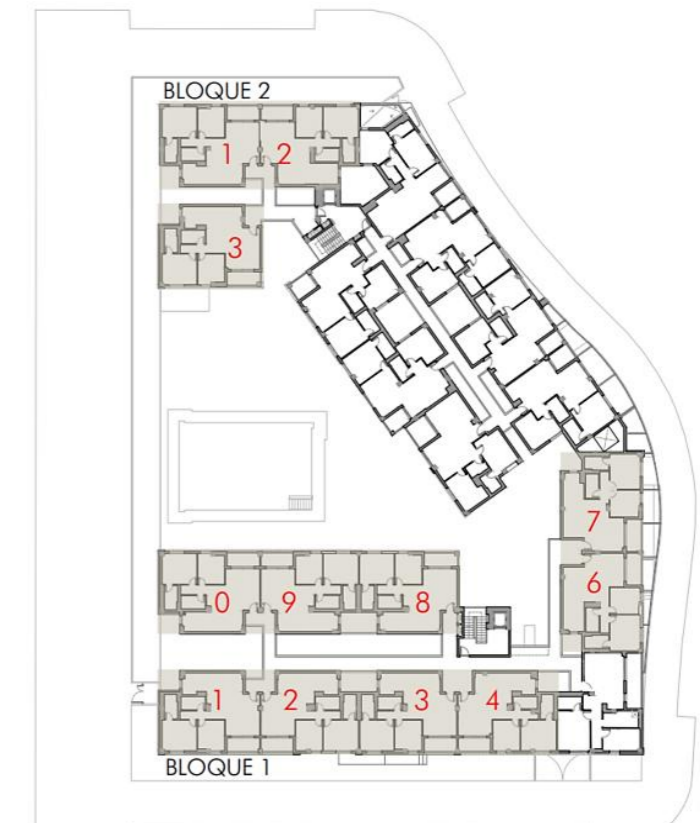

VIVIENDA 123
 Bloque 1
 Planta 2
 Piso 3



| | |
|------------------------------------------------|----------------------|
| TOTAL SUPERFICIE ÚTIL INTERIOR VIVIENDA | 67,51 m ² |
| Salón - Cocina | 38,67 m ² |
| Baño 1 | 3,74 m ² |
| Baño 2 | 3,66 m ² |
| Dormitorio 1 | 12,06 m ² |
| Dormitorio 2 | 9,38 m ² |

| | |
|------------------------------------------------|----------------------------|
| TOTAL SUPERFICIE ÚTIL EXTERIOR VIVIENDA | 4,88 m² |
| TOTAL SUPERFICIE CONSTRUIDA VIVIENDA | 69,95 m² |

| | |
|------------------------|-------------|
| PLAZA DE GARAJE | P141 |
| TRASTERO | T113 |

Plano orientativo sujeto a modificaciones por necesidades de planeamiento y edificatorias, como por requerimientos de la Administración competente, y de conformidad con la documentación complementaria oficial y las decisiones teóricas que surgieran durante el desarrollo del proyecto necesarios para la buena ejecución de las obras. Todo el mobiliario, es meramente informativo, siendo únicamente a efectos orientativos de escala y ordenación.